

LE INFRASTRUTTURE I TRASPORTI E LA LOGISTICA

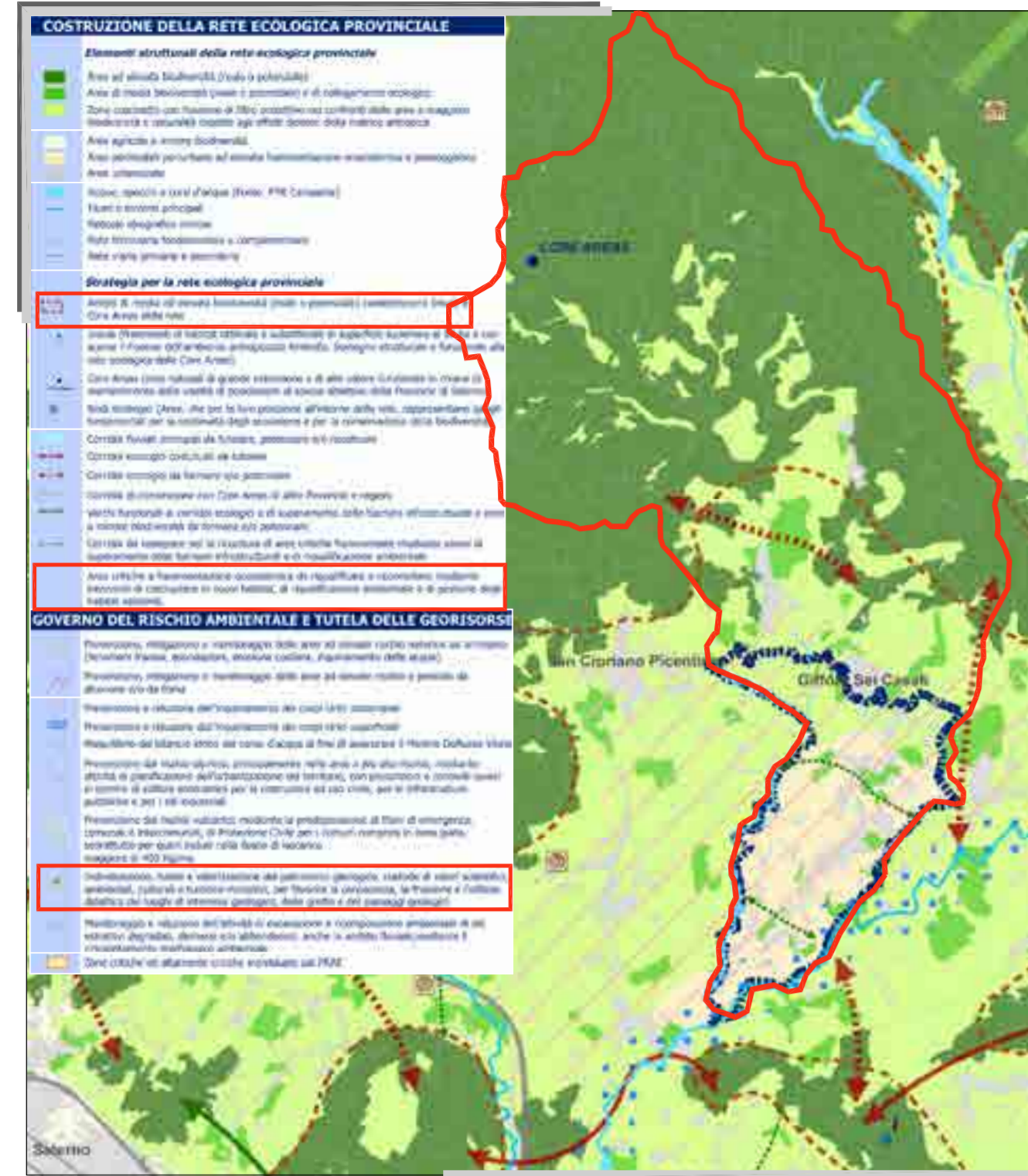

LA RETE ECOLOGICA PROVINCIALE ED IL RISCHIO AMBIENTALE

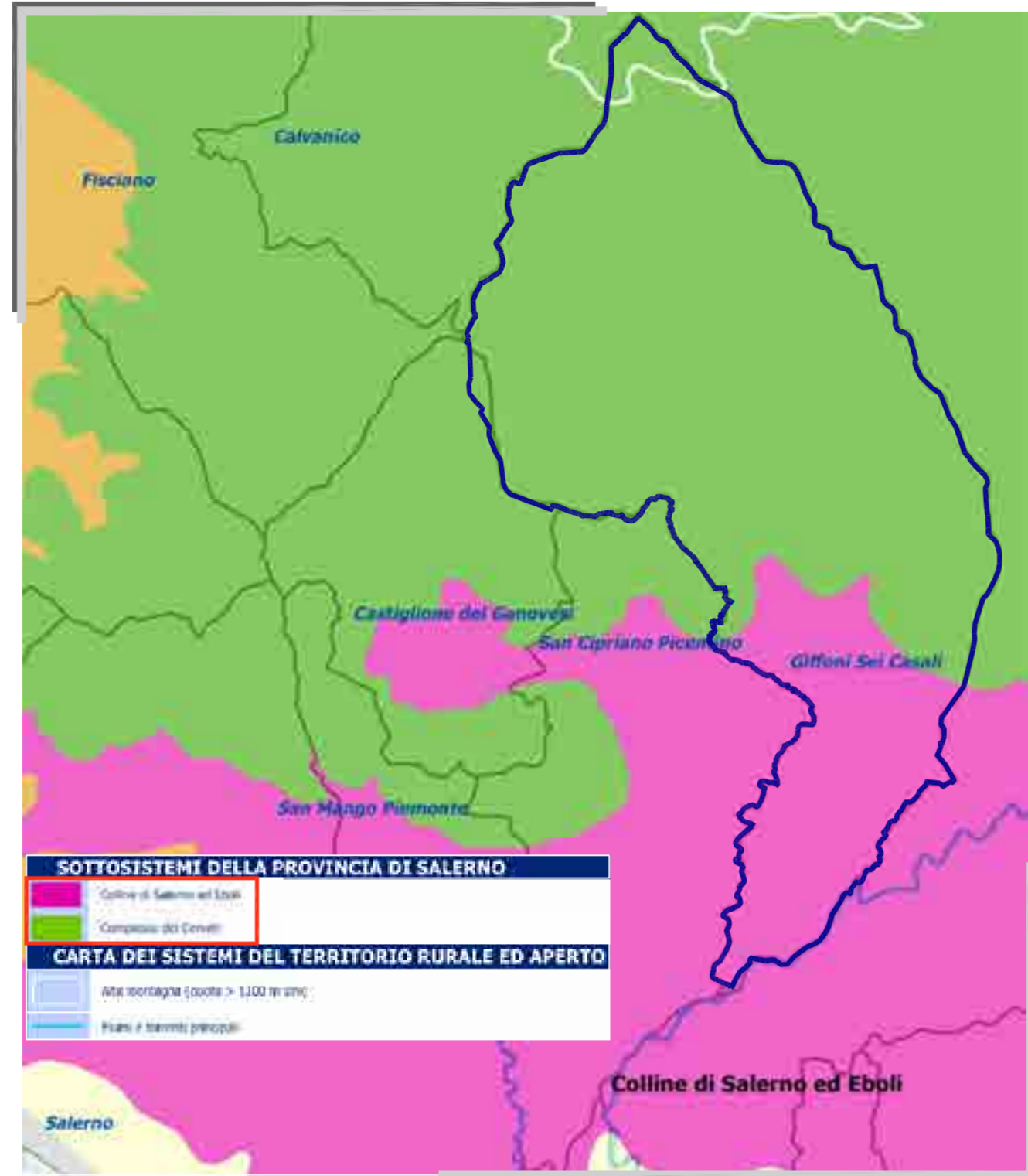

IL TERRITORIO RURALE ED APERTO

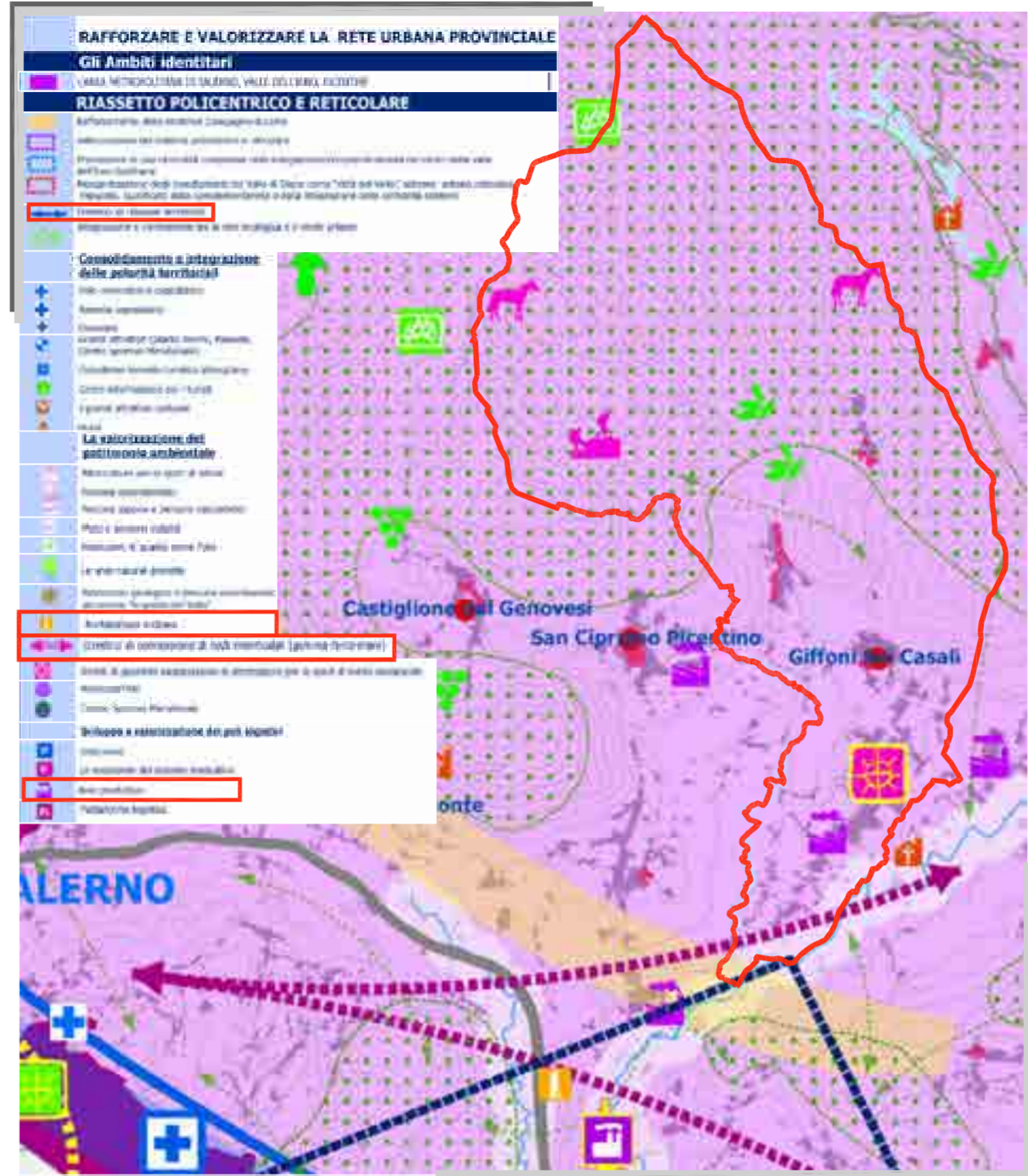

IL SISTEMA DELLE CENTRALITA' E DELLE POLARITA' TERRITORIALI



GLI AMBITI IDENTITARI

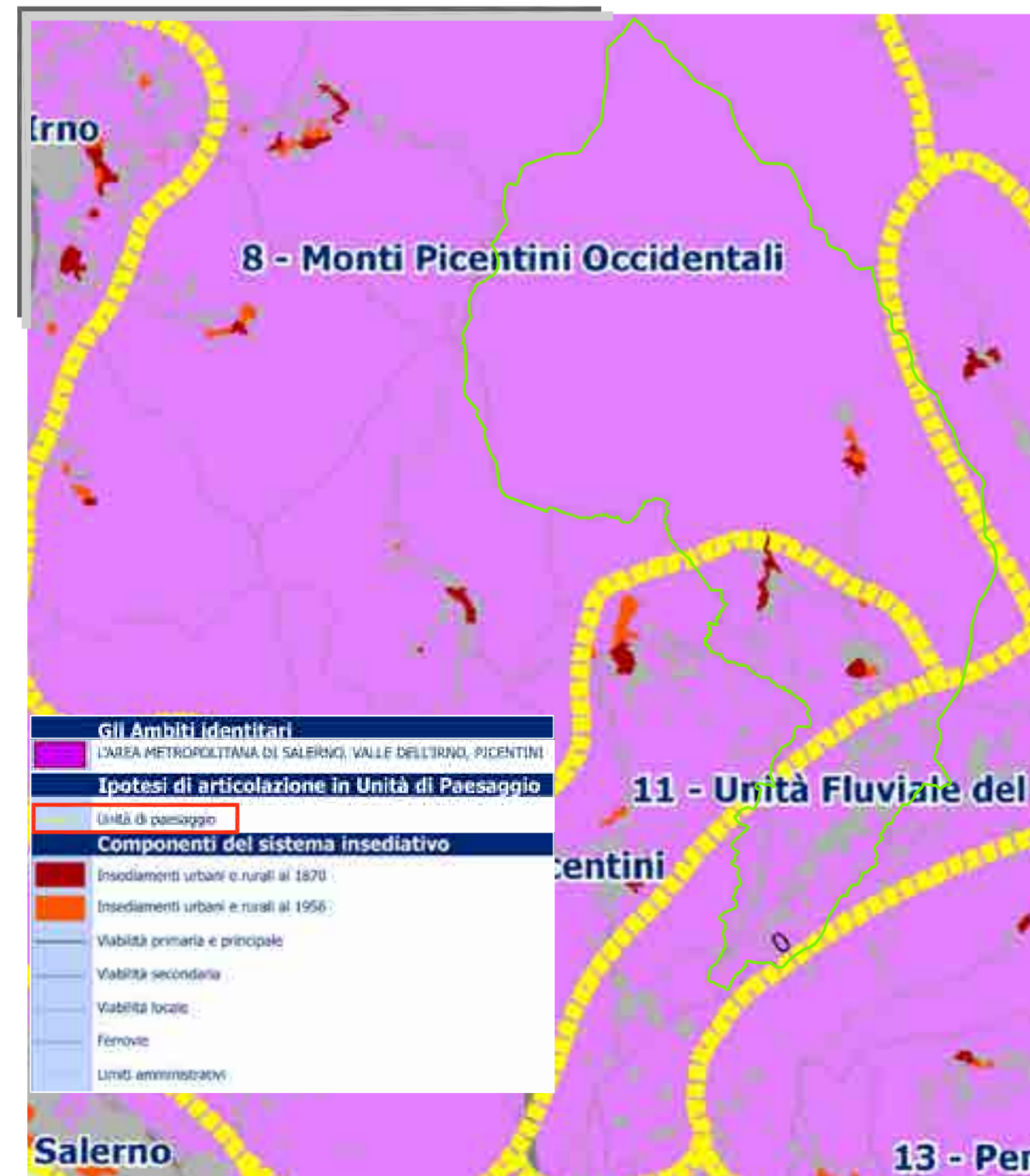

GLI AMBITI IDENTITARI E LE UNITA' DI PAESAGGIO



GLI AMBITI IDENTITARI E IL PIANO TERRITORIALE REGIONALE

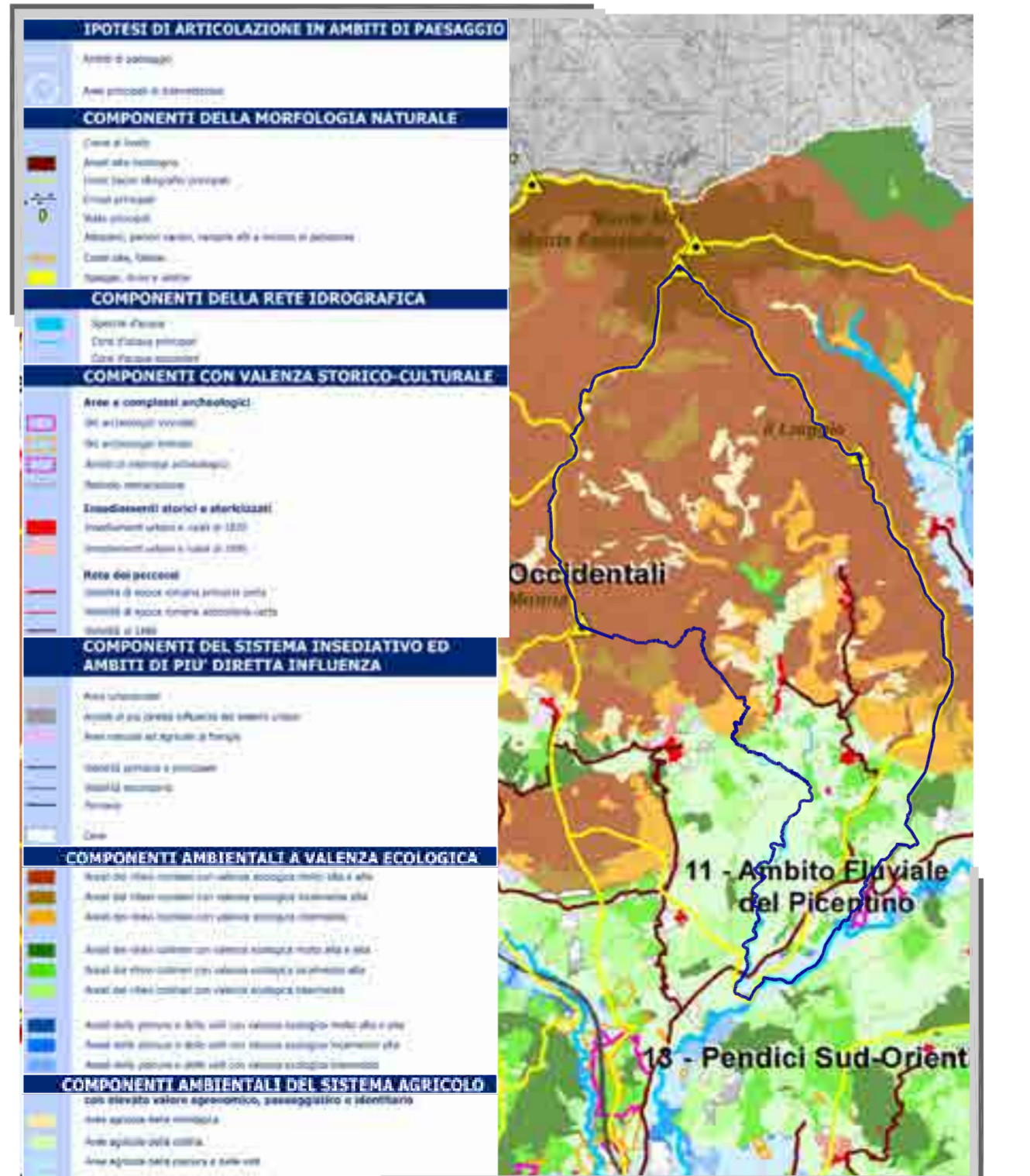

LE UNITA' DI PAESAGGIO PROVINCIALI



# GIFFONI SEI CASALI (SA)

## PIANO URBANISTICO COMUNALE 2015 Piano strutturale - fase preliminare

L.R. n. 16 del 22.12.2004 e s.m.l. - Reg. n. 5 del 04.08.2011  
P.T.C.P. vigente - Del. C.P. n. 15 del 30.03.2012 - Del. G.R. n.287 del 12.06.2012 (B.U.R.C. n. 38 del 18.06.2012)

quadro conoscitivo e quadro strategico



geom. Gerardo Marotta Sindaco

ing. Sergio Brancaccio R.U.P.

### QCP\_03 STRALCIO PTCP: Serie 2

progetto  
dr. arch. Pio Castiello